Zentrale Orte und Strukturräume

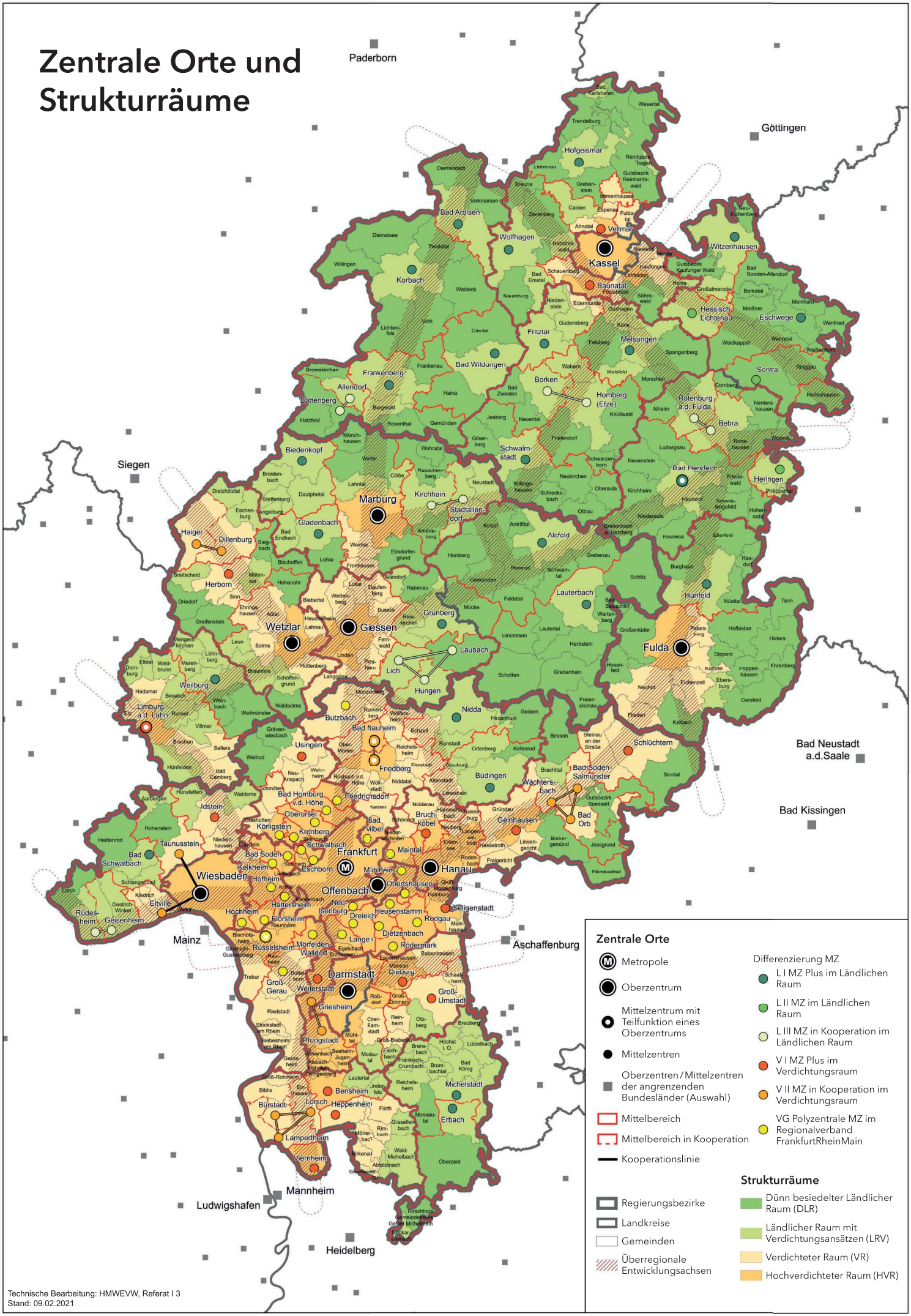

Technische Bearbeitung: HMWEVW, Referat I 3
Stand: 09.02.2021